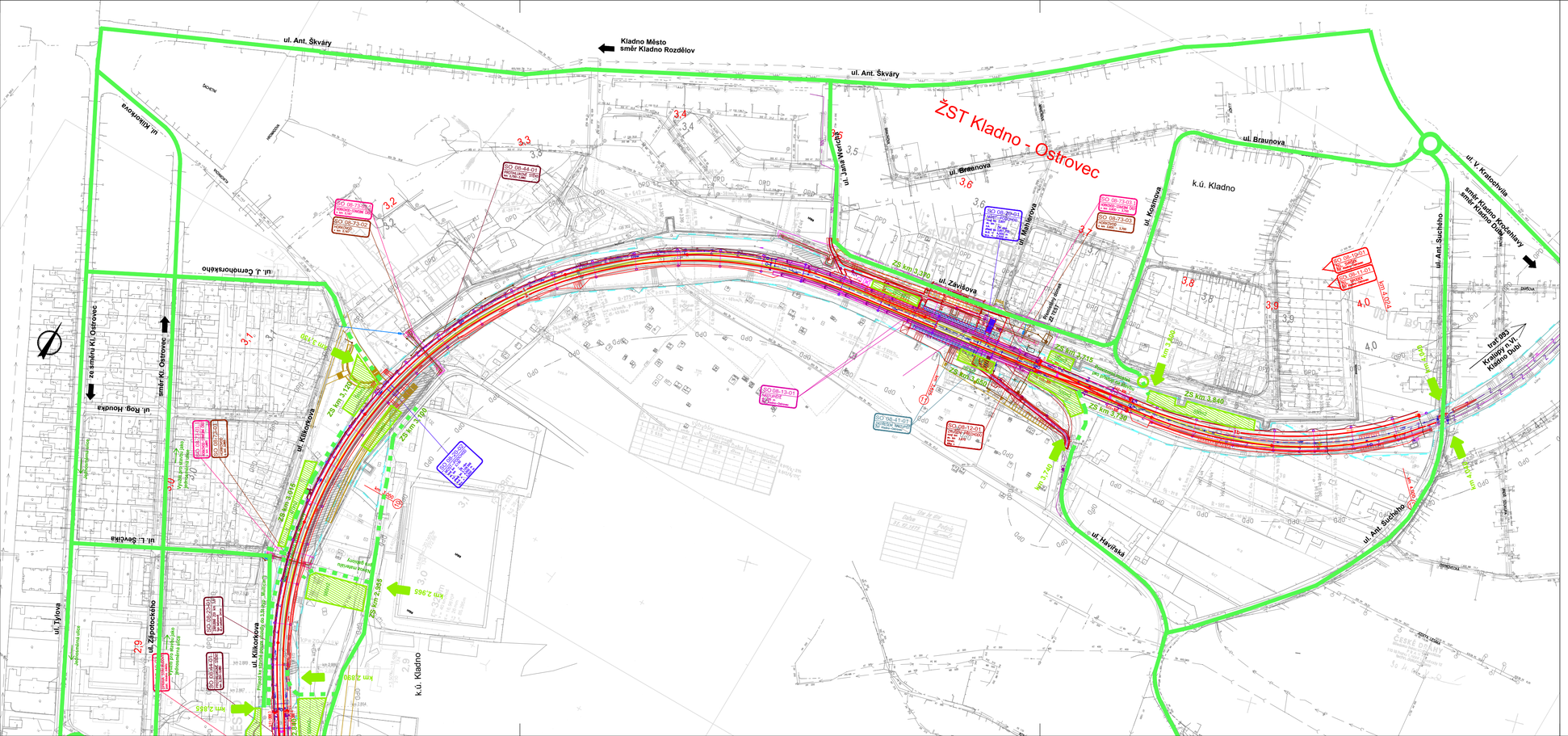

LEGENDA - OV:

- VEŘEJNÉ A ZPEVNĚNÉ KOMUNIKACE
- NEZPEVNĚNÉ A STAVENIŠTNÍ KOMUNIKACE
- PŘÍSTUPY DO KOLEJIŠTĚ (vč.staničení)
- km 28,485 PLOCHY ZS (vč.staničení, plochy v m², upřesnění účelu)
- ZS km 27,520
- SO 08-73-01 VYBRANÉ STAVEBNÍ OBJEKTY A PROVOZNÍ SOUBORY

DOKUMENTACE SE ZAPRACOVANÝMI PŘIPOMÍNKAMI

Změna:	Název změny:	Datum:	Provedl:	Podpis:
1	Zapracování připomínek města Kladna	30.06.2017	Ing. Halama	

Investor, objednatel:
Správa železniční dopravní cesty, státní organizace
Dlážděná 1003/7
110 00 Praha 1

kontaktní adresa:
Správa železniční dopravní cesty, s.o.
Stavební správa západ
Sokolovská 1955/278, 190 00 Praha 9

METROPROJEKT Praha a.s.
nám. I. P. Pavlova 2/1786
120 00 Praha 2
generální ředitel: Ing. David Krása
tel.: +420 296 154 105
www.metroprojekt.cz
info@metroprojekt.cz

Souprava číslo:

HIP: Ing. Jan Nosek, tel.: +420 296 154 221, Podpis:
Stupeň: PŘÍPRAVNÁ DOKUMENTACE/ DOKUMENTACE PRO ÚZEMNÍ ROZHODNUTÍ

Název a účel díla:
Modernizace trati Kladno (včetně) - Kladno-Ostrovec (včetně)

Zpracovatelský útvar:
STŘEDISKO S51 STAVEBNÍ
tel.: +420 296 154 232
Vedoucí útvaru: Ing. Jiří Mára, Podpis:

Název části díla:
SOUHRNNÁ ČÁST ORGANIZACE VÝSTAVBY

B
B.12

Odpovědný projektant: Ing. Miroslav Halama, Podpis:
Kreslil: Bc. Kateřina Adamová, Podpis:

Název přílohy:
SITUACE
Žst. Kladno Ostrovec (stavební úsek 08) km 2,900 - 4,100

Změna: Z1

Skart. znak:	V20/2038	Datum:	01/2017	Číslo příl.: 204
Počet formátů:	4xA4	Měřítko:	1:2 000	IČD: 13 6090 02 12 00 00